KIZILMASKE

Sayı:271 HAFTALIK GENÇLİK MECMUASI 5 LİRA

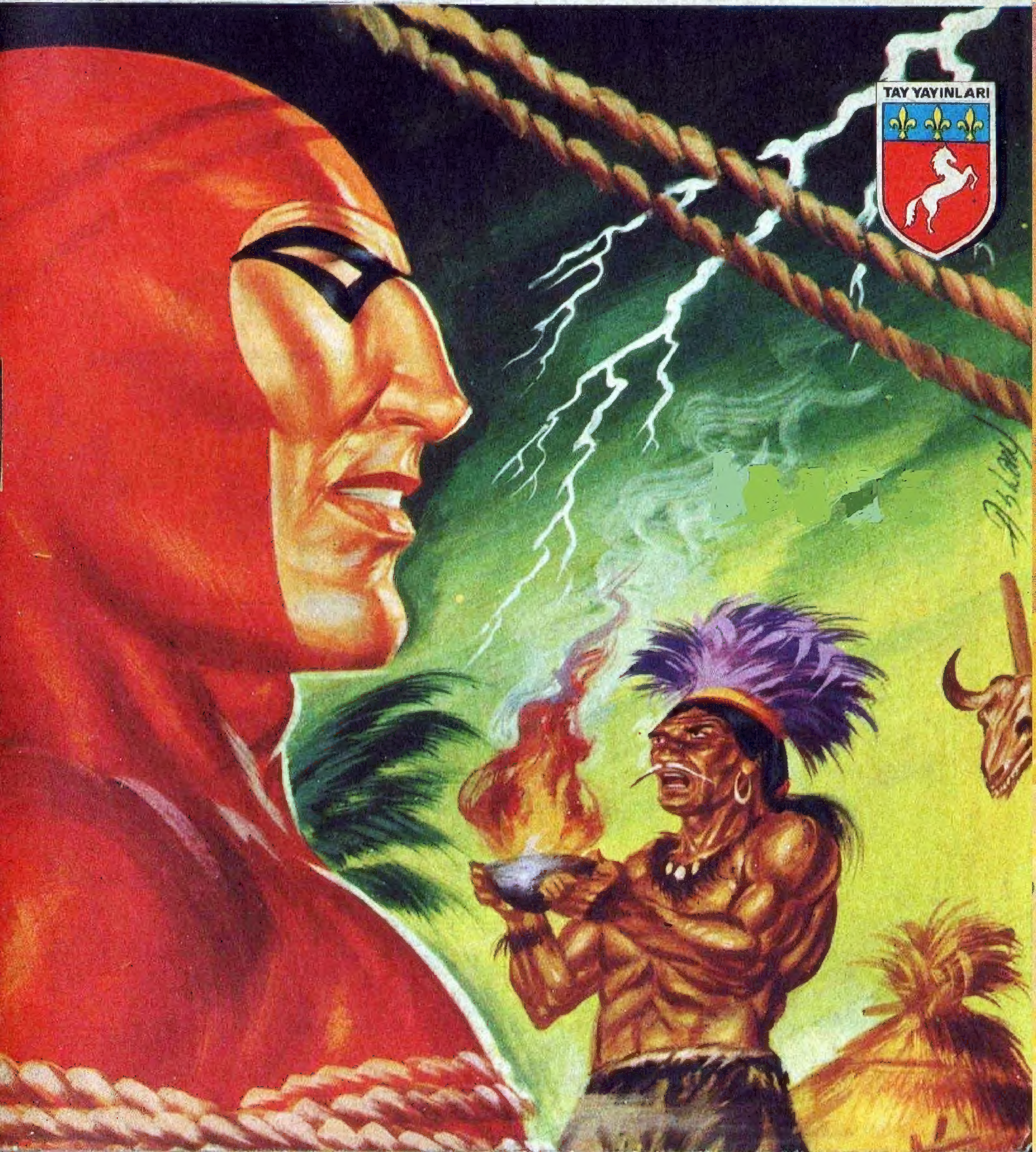

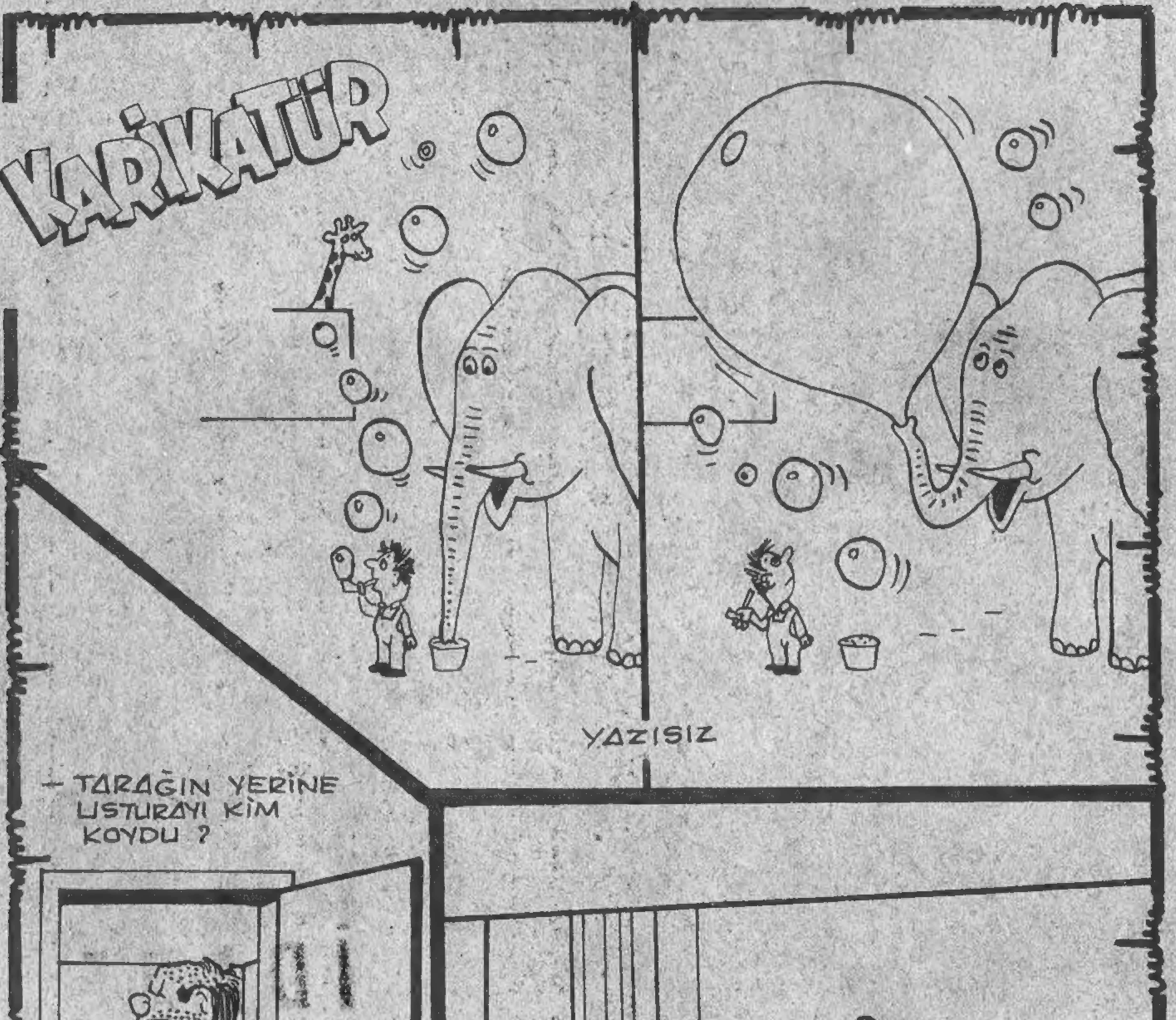

KIZILMASKE

Haftalık Mecmua. Sahibi ve Sorumlu Yönetmeni. M. SEZEN YALÇINER
İdare Yeri: Klodfarer Cad. No:16 ISTANBUL Tel:22 45 32-26 72 42
NEŞİR TARİHİ:13.10.1978

BASKI - SEÇİL OFSET - 27 32 00 - İST.

KIZILMASKE
kanlı miras
CO ROVER ÖLÜNCE MİRASI KIZI JOANNA'YA KALIRSA DA YEĞENİ BOB PARALARI KIZA KAPTIRMAK İSTEMEZ VE BİR NEHİR TEKNESİNDE KAPTANLIK YAPAN JOANNA'YI BULUP YAKALAR. BU ARADA KIZILMASKE'DE OLAYA KARIŞMIŞTIR...
KIZI AŞAĞIYA KAPATIN... BİRİNİZ KARAYA ÇIKIP HALATI ÇÖZSÜN! GİDİYORUZ...
KARAYA MI?
DUYMADIN MI? ÇÖZ ŞU HALATI, DEDİM..!
ŞİMDİ... ŞİMDİ ÇÖZERİM.!!
FAKAT YERLİ KIYIYA ÇIKMAYA VAKİT BULAMADI...

ÖLÜMSÜZ RUH PEŞİ- MİZDE!..
HALATI KENDİN ÇÖZ!
İSTERSEN ÖLDÜR BİZİ... AMA KARAYA ÇIKMAYIZ...
KORKAK HERİFLER. PEKİ HALATI KENDİM ÇÖZERİM BURADA KALAMA- YIZ...
KARANLIK İYİCE ÇÖKMÜŞ HER YER DERİN BİR SESSİZLİĞE GÖMÜLMÜŞTÜ...
ORMANDA FANTOM'A AİT ÇOK ŞEY DUYMUŞTUM. FAKAT BİR GÜN YARDIMIMA KOŞACAĞI AKLI- MA GELME- MİŞTİ...
FENERLE- Rİ YAKIP GE- TİRİN!..

ŞU ZENCİ ÇOK KORKUYOR...! BELKİ ONU KANDIRABİLİRİM.!..
BOŞUNA UĞRAŞIYORSUNUZ. FANTOM'LA BAŞA ÇIKIL-MAYACAĞINI SENİN ÇOK İYİ BİLMEN GEREK...
EVET... BİLİ-YORUM... AMA BAŞKA NE YAPABİ-LİRİM ?
BANA YARDIM EDERSEN İKİMİZ DE KURTULURUZ.!..
İMKANSIZ.. BOB ÖLDÜRÜR BENİ.!..
EĞER FANTOM BAŞARAMAZSA SONUM GELDİ DEMEKTİR!
ZAVALLI HASAN VE GASTON'U DA KAYBET-TİM.!..
BÜTÜN FENERLERİ YAKTIK.!..
GÜZEL... GELİRSE, ONU GÖRÜRÜZ!
TAM BU SIRADA KARANLIKTA BİR SİLAH SESİ DUYULDU VE FENERLERDEN BİRİ PARÇALANDI...

SONRA SIRA ÖTEKİLERE GELDİ...
ŞİMDİ TEKNE, KOYU BİR KARANLIĞIN ORTASINDA KALMIŞTI...
ŞU ANDA NEREDE ACABA ?
BİRDEN İNSANIN KANINI DONDURAN BİR SES YÜKSELDİ...
BOB... KURTULAMAZSIN... TESLİM OL!..
BOB DELİYE DÖNMÜŞTÜ...
DENİZDE BİR YERDE OLMALI.!.
RASTGELE ATEŞ ETMEYE BAŞLADI...

SONUNDA...
KURŞUN BİTTİ... HAY AKSİ!..
KLICK!
SENDEN KORKMUYORUM! ÇIK ORTAYA!
BOB... SENİ ALMAYA GELİYORUM...
BEN KAÇIYORUM... BURADA DAHA FAZLA KALAMAM. YÜZEREK BELKİ KARAYA ÇIKARIM!..
BEN DE GELİYORUM. TEK ŞANSIMIZ BU!..
KAÇIYORLAR... KORKAK HERİFLER!..

GERİ DÖNÜN... YOKSA İKİNİZİ DE GEBERTİRİM!..
GÖZÜ DÖNEN HAYDUTUN KİMSEYE ACIMASI YOKTU...
AHHH!
BU ARADA SALUMBA DA KORKU İÇİNDE KAPTAN JOHN'UN YANINA İNDİ...
BU ADAM DELİRDİ GALİBA, BAYAN... İKİ ARKADAŞIMI ÖLDÜRDÜ..
TABANCAMI SEN AL!
SAĞOL SALUMBA!
BOB SENİ ALMAYA GELİYORUM... HAZIR MISIN?
HAYIR! HAYIR!

BOB ANİ BİR KARARLA KAMARAYA İNDİ...
İŞİN TAMAM JOANNA!
SENİ ÖLDÜ-RECEĞİM...
ORADA... BAKIN!
FAKAT AYNI ANDA JOANNA DA TETİĞE BASTI...

GÜZEL... BENİM YARDIMIMA GEREK KALMADI!
SALUMBA ONU SIKICA BAĞLA! YARIN SABAH TAMBA YERLİLERİ YARDIMA GELECEK KAPTAN JOHN...
PEKİ ÖLÜMSÜZ RUH...
SİZE TEŞEKKÜR EDE... HAY ALLAH... NEREYE KAYBOLDU?
BU, O MUYDU?
.. EVET... ÖLÜMSÜZ RUH... FANTOM...
BİRKAÇ SAAT SONRA GÜNÜN İLK IŞIKLARI İLE ÇEVRE AYDINLANIRKEN...
KAPTAN JOHN! YERLİLERLE ORMAN POLİSİ GELİYOR..

Bu Maceranın Sonu

KIZILMASKE
FİRAR
Yeni Macera

BENGALİ'NİN KUZEY TEPELERİNDE BÜYÜK, GÖRKEMLİ YAPILAR YÜKSELİR... BUNLAR ZENGİN ŞEYHLERİN SARAYLARIDIR...
GÖRÜNÜŞLERİ BAKIMINDAN SADECE BİRER SARAYDIRLAR. ETRAFLARI YÜKSEK DUVARLARLA ÇEVRİLİ, İÇLERİ İSE ALTIN VE DEĞERLİ MOZAIKLERLE SÜSLÜDÜR...
BU SARAYLARIN SAHİBİ OLAN ŞEYHLER GÖRÜLMEMİŞ DERECEDE ZENGİN AMA AYNI ZAMANDA OLDUKÇA ZALİMDİRLER...

HALK SEFALET ÇEKERKEN ŞEYHLER BÜYÜK SARAYLARINDA VARLIK İÇİNDE YAŞARLAR...
DAĞ ŞEYHLERİNİN EN ZALİMİ MAHAT'TIR...
VERGİLERİ ARTIRIN. BANA PARA GEREK!..
ŞEYH MAHAT'IN BİR SÜRÜ KARISI VE BİR O KADAR DA CARİYESİ VARDIR...
CANIM ÇOK SIKILIYOR KIZLAR. BENİ EĞLENDİRİN...
SARAYDA HİZMET EDEN CARİYELERDEN BİRİ DE FATMA ADINDA GÜZEL BİR KIZDI...
FATMA SARAYDA HAPİS GİBİDİR..
YARIN GENE GELECEK!..

HER HAFTA ŞEHİRDE PAZAR KURU-LUR VE ORMANDA YAŞAYAN ZENCİ-LER BURAYA MALLARINI SATMAYA GELİRLER...
BU SATICILARDAN BİRİ DE TOBAGO YERLİLERİNDEN TOBO İDİ...
TOBO, PAZARA HER GELİŞİNDE BÜYÜK BİR HEYECAN DUYARDI...
ÇÜNKÜ SARAYDA YAŞAYAN CARİYE FATMA'YA AŞIKTI...
İŞTE GELİ-YOR!
FATMA DA BU İYİ KALPLİ ORMAN ADAMINA ÂŞIK OLMUŞTU, KISACASI İKİSİ DE BİRBİRİNİ SEVİYORDU...
ÖTE YANDA SARAY YAŞANTISI GENÇ KIZI SIKIYORDU...
ONU GÖR-MEK İÇİN BİR HAFTA BEKLE-YECEĞİM.

AMA, TOBO'NUN GELECEK PAZARI BEKLEMEYE PEK NIYETİ YOKTU...
NÖBETÇİLERE GÖRÜNMEDEN SOKULDU...
KARANLIK OLUNCA İÇERİ GİRERİM...
ONUN HAKKINDA BİLDİĞİM TEK ŞEY, SARAYDA CARİYE OLARAK BULUNMASI... FAKAT BENİ SEVDİĞİNE EMİNİM..
ODASI BU KATTA OLMALI...
GERÇEKTEN DE TOBO'NUN ŞANSI VARDI...
SEN!
SENİ GÖRMEK İSTEMİŞTİM...
GENÇ ADAM LAFI FAZLA UZATMADI...
BENİMLE EVLENİP ORMANDAKİ EVİMDE YAŞAMAK İSTER MİSİN ?
ŞEYH BUNA İZİN VERMEZ Kİ..
O HALDE SENİ KAÇIRIRIM... GELİRSEN TABİİ ?..

BURADA TUTSAK HAYATI YAŞAMAKTANSA, SENİNLE GELİRİM DAHA İYİ. HAYDİ GİDELİM!..
BÖYLECE TOBO VE FATMA NÖBETÇİLERE GÖRÜNMEDEN SARAYDAN AYRILDILAR...
SARAYDAN ÇIKMIŞ, BÜYÜK KAPININ YANINA GELMİŞLERDİ...
TOBO, KAPIDAKİ NÖBETÇİYİ BİR YUMRUKTA HAKLADI...
ŞİMDİLİK TEHLİKEYİ ATLATMIŞLARDI...
KURTULDUK SAYILIR.
HENÜZ DEĞİL, ŞEYH PEŞİMİZİ BIRAKMAYACAKTIR... ACELE EDELİM!..
AZ SONRA ORMANA VARMIŞLARDI...

İKİSİ DE BİR AN GERİ DÖNÜP SARAYA SON KEZ BAKTILAR...
ARTIK KENDİLERİNİ EMNİYETTE SAYIYORLARDI...
FAKİR BİR KÖYLÜYÜM AMA...
TAM BU SIRADA...
BANG!
ŞEYH MAHAT VE ADAMLARI PEŞLERİNDEYDİ...
EĞLENCELİ BİR AV OLACAK BU. GELİN!
KÖYÜM OLDUKÇA UZAKTA FATMA, KOŞALIM...
ONUN ELİNDEN KURTULMAMIZ OLANAKSIZ TOBO!..
ZING!
ORMANDA VAHŞİ BİR AV BAŞLAMIŞTI...
KEDİNİN FAREYLE OYNADIĞI GİBİ OYNUYOR BİZİMLE!..

YORUCU BİR KAÇIŞTAN SONRA TOBO VE FATMA TOBAGO KÖYÜNE VARMIŞLARDI...
HÂLÂ PEŞİMİZDELER.
ARTIK GÜVENCEDEYİZ!
TOBO, ŞEFE OLANLARI ANLATTI...
ŞEYH MAHAT BİZE BİR ŞEY YAPAMAZ, KORKMAYIN..!
SALDIRIRSA, KENDİMİZİ KORURUZ!..
BİZİM YÜZÜMÜZDEN SAVAŞ ÇIKMASINI İSTEMEM!..
AZ SONRA...
BURAYA GELİYORLAR!..
ŞEYHİM, FANTOM ORMANDA SAVAŞI YASAK ETMİŞTİ...
FANTOM SADECE BİR MASAL KAHRAMANIDIR!.. KÖYE SALDIRACAĞIZ!..

HAVAN TOPUNU HAZIRLAYIN...
PEKİ ŞEYHİM!
O PİS YERLİ SARAYIMDAN CARİYE ÇALMANIN NE DEMEK OLDUĞUNU ÖĞRENECEK...
ZALİM ŞEYHİN ADAMLARI, NAMLUYA İLK MERMİYİ SÜRDÜLER...
...VE İLK ATIŞ YAPILDI...
KÖYÜN ORTASINDA MÜTHİŞ BİR PATLAMA DUYULDU...
BOOM!
BU KADARINI TAHMİN ETMEMİŞTİM FATMA. TESLİM OLMALIYIZ!..
İKİNCİ MERMİ DE TAM HEDEFE İSABET ETMİŞTİ...
KÖYÜMÜZÜ YERLE BİR EDECEKLER!..
BRROOMM!

AYNI ANDA KIZILMASKE DE PEK UZAKTA DEĞİLDİ...
?
TOBAGO KÖYÜNÜN YAKININDAN PATLAMA SESLERİ GELİYOR.
FANTOM KAHRAMAN'I HEMEN KÖYE DOĞRU SÜRDÜ...
KÖYÜ TOP ATEŞİNE TUTMUŞLAR. KİM YAPTI BU İŞİ ACABA ?
TOBAGO KÖYLÜLERİ, OLANLARI ANLATTILAR...
TOBO VE KIZ ŞEYHE TESLİM OLDULAR. ONLARI ENGELLEYEMEDİK...
DEMEK ŞEYH MAHAT SALDIRDI KÖYÜNÜZE.!. ÖLEN OLDU MU ?
HAYIR... SADECE İKİ YARALI VAR.!.

TUTSAKLARI ALIP GITTİLER!..
BEN PEŞLERİNDEN GİDİYORUM.
KIZILMASKE ŞEYH VE ADAMLARININ İZLERİNİ TAKİBE BAŞLADI...
İZLER BURADA BİTİYOR. ŞEYHİN SARAYINA GİTTİĞİ BELLİ!..
SİZ BENİ BURADA BEKLEYİN!..
İŞTE ORADALAR. BÜYÜK BİR AĞACIN ALTINDA TOPLANMIŞLAR..!
ŞU PİS ZENCİYİ AĞACA ASIN, ÇABUK!
BAŞÜSTÜNE!
HAZIRLIK BAŞLAMIŞTI...

FANTOM'UN EMİRLERİNE KARŞI GELDİNİZ. DİŞMAN OLACAK_SINIZ !..
SEN DE ŞEYHİN EMİRLERİNE KARŞI GELDİN!
KIZILMASKE, SESSİZCE ADAMLARIN YANINA SOKULDU...
KALIN İP TOBO'NUN BOYNUNA GEÇİ-RİLMİŞTİ Kİ BİR SİLÂH SESİ DUYULDU...
ASKERLER KORKU İÇİNDE ÇEV-RELERİNİ SÜZDÜLER...
NE BEKLİYORSUNUZ APTAL HERİFLER! SİLÂH SESİ AĞAÇLARIN ARKA_SINDAN GELDİ. ATEŞ ETSENİZE.!.
BAŞÜSTÜNE EFENDİM!..
ASKERLER RASTGELE ATEŞE BAŞLADI...

AMA FANTOM'UN SİLÂHINDAN ÇIKAN KURŞUNLARIN HEDEFİ BU KEZ ASKERLERİN TÜFEKLERİYDİ...
SİLÂHLAR BİRDEN SUSMUŞTU...
ŞEYH TOPÇUSUNA DÖNDÜ...
ÇEVREYE BİRKAÇ MERMİ DAHA AT, ÇABUK OL..!
ASKER TOPU HAZIRLARKEN YENİDEN KURŞUN YAĞMAYA BAŞLADI...
ASKERLER KORUNMAK İÇİN PANİK İÇİNDE ORMANA DOĞRU KAÇIŞTILAR...
İSTERSE BİR KURŞUNLA BEYNİMİ DAĞITIR.
DİNLE BENİ..!.. KİMSEN ORTAYA ÇIK. İSTEDİĞİN NEDİR?..
TOBO İLE FATMA'YI BIRAK..!

Bu Maceranın Sonu

KIZILMASKE

Yeni Macera

KRALLARIN Mağarası

PİGMELER KONUKLARI ÇAĞLAYANDAN GEÇİRİP KAFATASI MAĞARASINA GÖTÜRDÜLER...
UGANERLER ZİYARETE GELDİ...
UGANERLER Mİ ?
BİR MATEM MADALYONU BU... YOKSA ŞEFİNİZ Mİ ÖLDÜ ?..
EVET... ÖLÜSÜNÜ YARIN KRALLARIN MAĞARASINA KOYACAĞIZ. HER ZAMAN OLDUĞU GİBİ BAŞINDA SEN NÖBET TUTACAKSIN!
ELBETTE! BÜTÜN UGANER ŞEFLERİ GİBİ O DA DOSTUMDU...

GİTMEM GEREKİYOR DİANA... ESKİ BİR GELENEK BU...
ANLIYORUM! DÖNÜŞÜNÜ BEKLEYECEĞİM.
KIZILMASKE, UGANER SAVAŞÇILARI İLE BİRLİKTE YOLA KOYULDU...
ERTESİ GÜN UGANER TOPRAKLARINDA.
İŞTE GELİYORLAR... ÖLÜMSÜZ RUH DA ONLARLA BERABER!
ACABA GERÇEKTEN ÖLÜMSÜZ MÜ? OKUMU KALBİNE FIRLATMAK İSTERDİM!..
OLMAZ, GÖREVİMİZ ONLARI İZLEMEK VE BAŞKANIMIZA DURUMU BİLDİRMEK!..
KIZILMASKE VE UGANER SAVAŞÇILARI AKŞAMA DOĞRU BİR VOLKANIN YANINDAKİ YERLİ KÖYÜNE VARDILAR...

ŞEFİMİZİN ÖLÜM MATEMİNE KATILDIĞIN İÇİN TEŞEKKÜR EDERİZ!
DAHA SONRA CENAZE TÖRENLE KALDIRILDI VE YOLA ÇIKILDI ...
KAFİLE YAVAŞ YAVAŞ VOLKAN DAĞINA TIRMANDI ...
AZ SONRA DAĞDAKİ BİR MAĞARAYA GİRDİLER ...
NESİLLER BOYU UYULAN BİR GELENEĞE GÖRE ÖLEN KABİLE ŞEFLERİ BU MAĞARAYA KONURDU. ŞEFİN ÖLÜSÜ ALTINLARLA SÜSLÜ BÜYÜK BİR SALONA ALINDI VE DİĞER CESETLERİN YANINA KONDU ...
GERÇEKTEN DE ÇOK İLGİNÇ. BU CESETLERİN BOZULMASINI ENGELLEYEN, ACABA NEDİR?

ÖLÜLERİN BOZULMASINI ÖNLEYEN VOLKANDAN GELEN SICAKLIK MI ?
BU SORUYU ALTMIŞ YIL ÖNCE DE SORMUŞTUN ÖLÜMSÜZ RUH. UNUTTUN MU ?
BU KAPININ ARDINDA LÂVLAR VAR. BİZ YARIN GELİP BURAYI AÇAR VE KIZGIN LÂVLARLA DOLDURURUZ.!.
SENİ BURADA NÖBETÇİ BIRAKIYORUZ, ÖLÜMSÜZ RUH.!.
DAHA SONRA KIZILMASKE YALNIZ KALDIĞINDA...
O DA NE? AYAK SESLERİ !..
FANTOM BİRDEN FIRLADI VE AYNI ANDA...
BİR OK!

BUGANERLER!
UGANERLERİN EN BÜYÜK DÜŞMANI BUNLAR!
BURAYI YAĞMA İÇİN GELDİKLERİNE EMİNİM!
OLDUKÇA KALABALIK SAYILIRLAR. BU KEZ, PEK ŞANSIM YOK GİBİ!..
ÖLÜMSÜZ RUH'U HAKLADIK. YÜRÜYÜN SAVAŞÇILAR!..

SİLAHINI ALIP ONU ZARARSIZ HALE GETİRİN. UGANERLERİN KRAL MAĞARASINDAKİ ALTINLARI DA ALIN!..
BÜYÜK BİR HATA İŞLİYORSUNUZ! UGANERLER SİZDEN ÇOK GÜÇLÜDÜR. HEPİNİZİ ÖLDÜRÜRLER... GİDİN BURADAN...
BU HAZİNEYLE ORMANDA ÇOK ADAM SATIN ALABİLİRİZ! BÖYLECE UGANERLERDEN DAHA GÜÇLÜ OLURUZ.!.
ARALARINDA BÜYÜK BİR SAVAŞ OLACAK. BUNA ENGEL OLMALIYIM. BİR FİKRİM VAR.!.
HİÇ OLMAZSA BU BÖLMEYE GİRMEYİN. İÇERDE ÇOK DEĞERLİ ŞEYLER VAR.!.
NEE? İÇERDE DEĞERLİ ŞEYLER Mİ VAR? ÇABUK AÇ ŞU KAPIYI ÖLÜMSÜZ RUH...
OLMAZ!

SENİN ÖLÜMSÜZLÜĞÜNE İNANMIYORUM. DEDİĞİMİ YAP YOKSA ÖLDÜRÜRÜM SENİ...
BUGANERLER, FANTOM'UN TUZAĞINA DÜŞMÜŞTÜ... AZ SONRA OLACAKLARDAN HABERSİZ BEKLİYORLARDI...
İŞTE SİZE ARMAĞANIM... KIZGIN LAVLAR!..
AH! ATEŞ BU...
AZ SONRA BURASI SICAKTAN NEFES ALINMAZ HALE GELECEK. KAPIYI BİRAZ DAHA AÇAYIM...
KIZILMASKE KAPIYI ARDINA KADAR AÇINCA, SALONUN İÇİNE DAYANILMAZ BİR ISI YAYILDI...

Bu Maceranın Sonu

KARİKATÜR

YAZISIZ

— BU ŞAPKALAR ÇOK KULLANIŞLI...

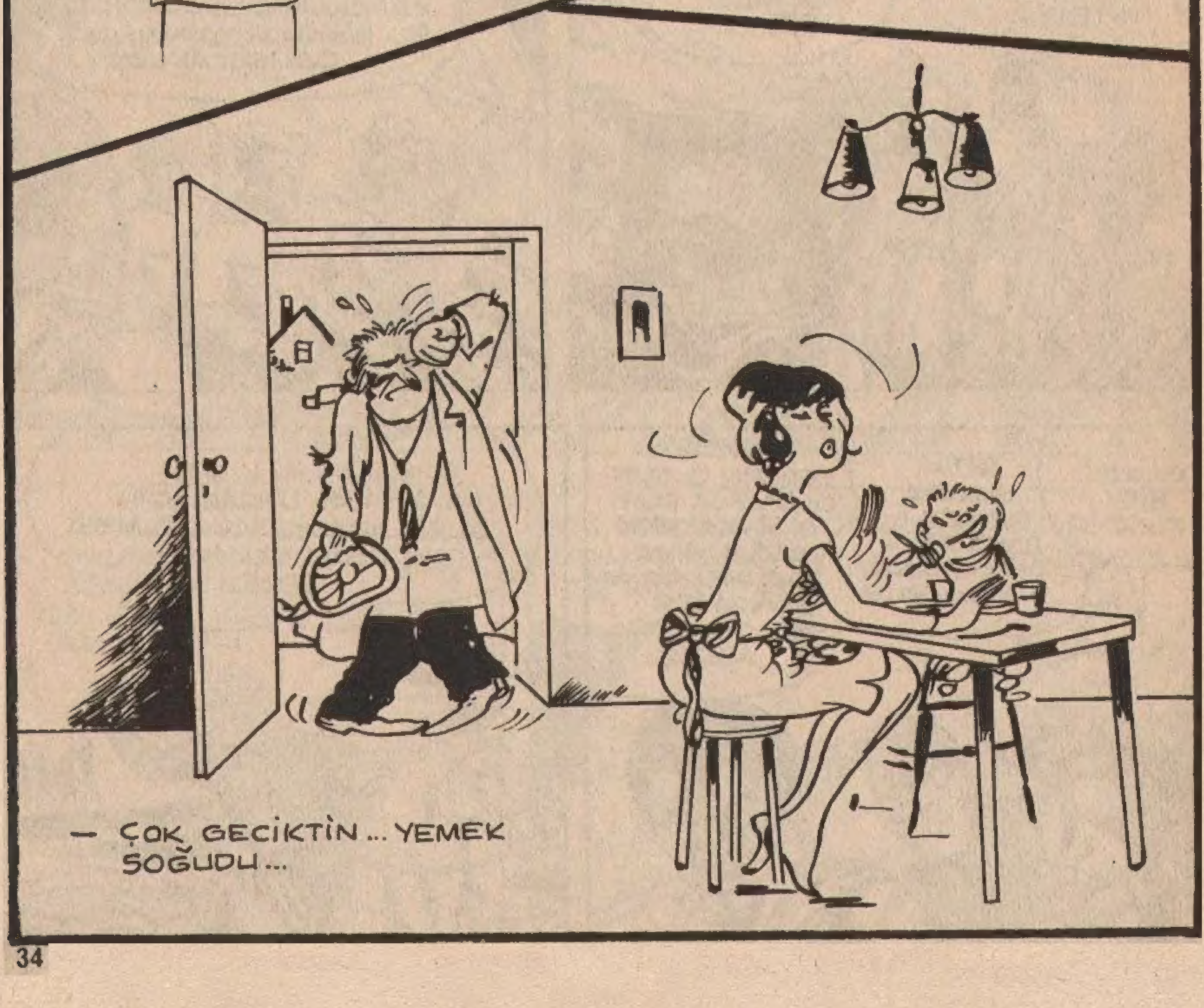
— ÇOK GECİKTİN... YEMEK SOĞUDU...

BİLMECE

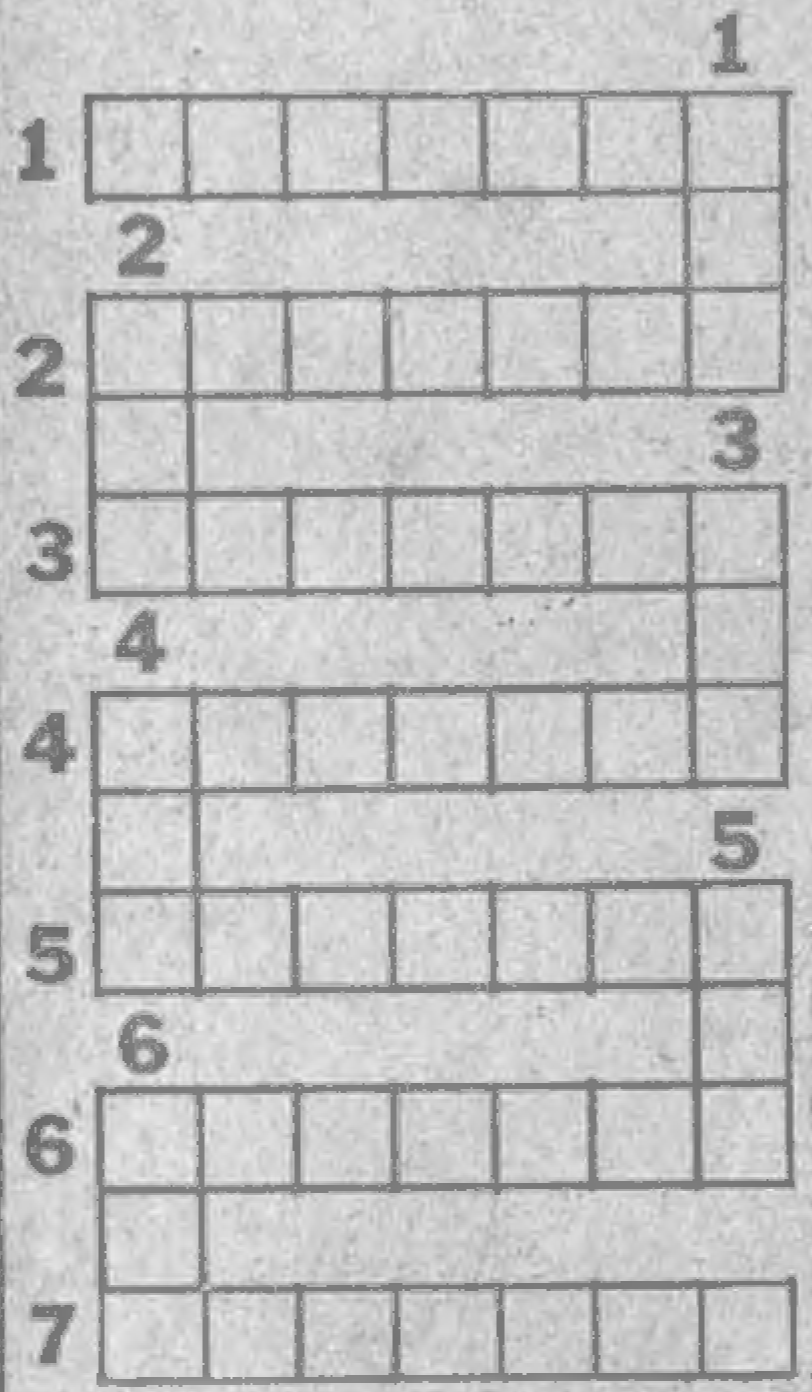

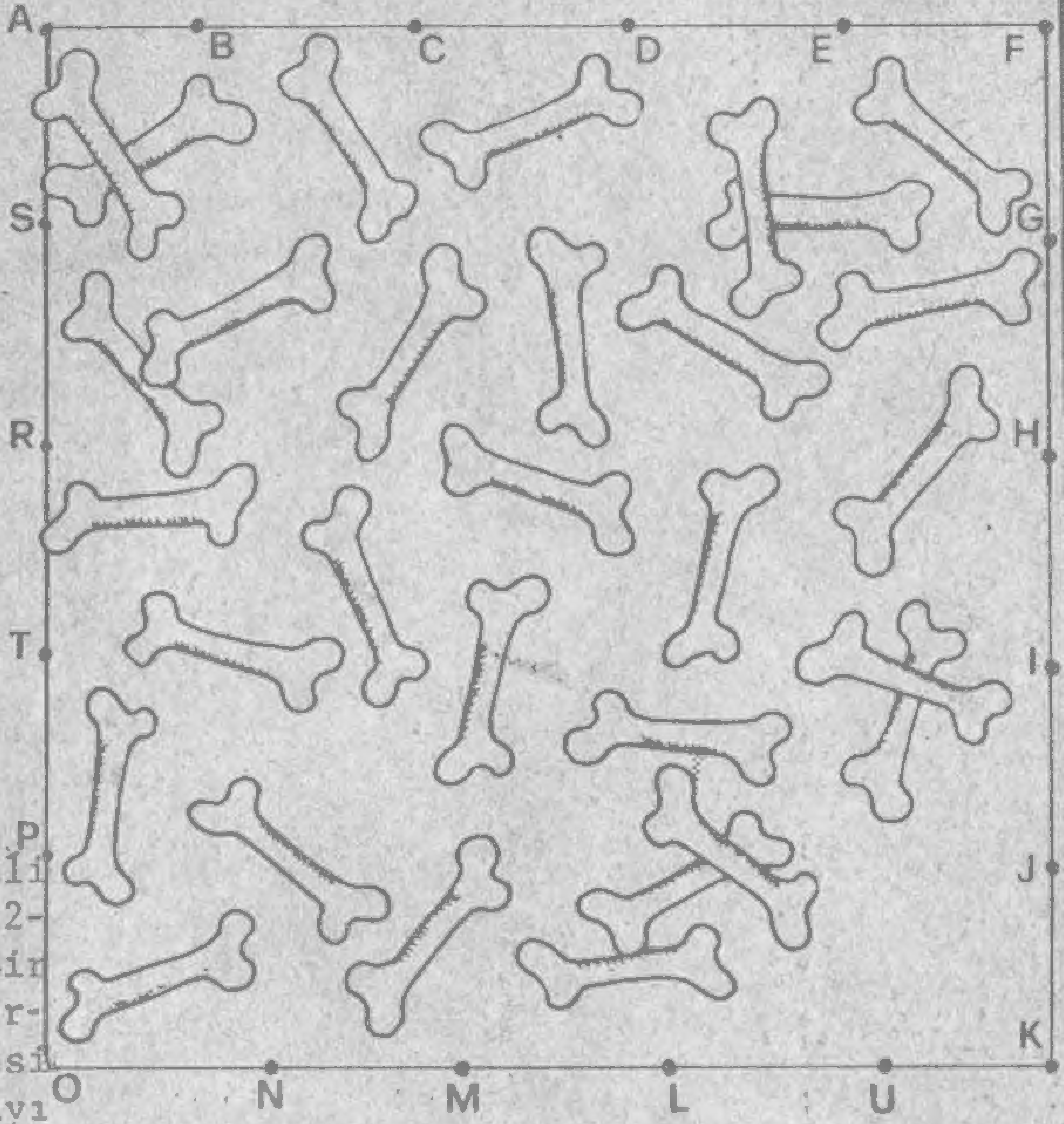

SOLDAN SAĞA: 1-Kocaeli Bölgesinde bir ilimiz. 2-Bölüm. (Eski dil). 3-Bir komşu devlet. 4-Yağmurdan koruyan eşya. 5-Sesi uzağa ileterek konuşmayı sağlayan araç. 6-Tören. 7-Konuk.

YUKARIDAN AŞAĞIYA: 1-Vücuttan çıkan sıvı. 2-Futbolda topa hızlıca vurma. 5-İlkel bir aydınlanma aracı. 4-Üye. 5-Tersi, göz rengi. 6-Rutubet.

Karenin çevresindeki herhangi bir noktadan, bir diğerine çizilen düz çizgilerden hangisi daha fazla kemiği keser?

* * *

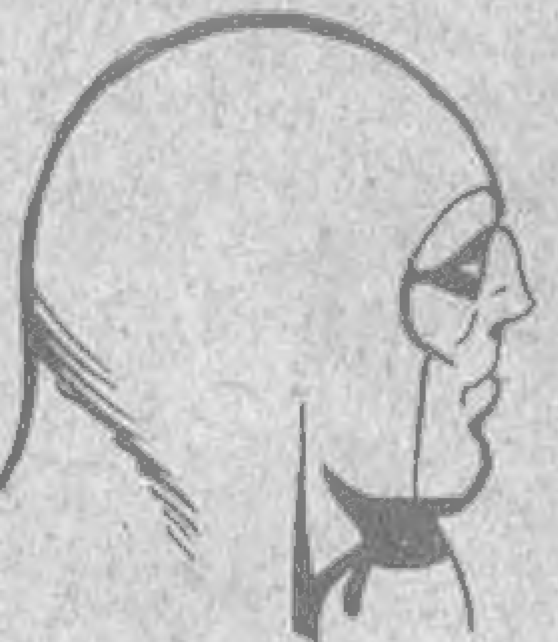

Geçen haftaki bilmecenin çözümü

	1	2	3	4	5	6	7	8
1	D	A	V	A		A	H	U
2	A	K	İ	D	E		A	Z
3	N	İ	Y	A		A	R	A
4	A	S	A		E	R	İ	K
5			N	A	D	A	S	
6	A	D	A	L	E	T		B
7	Ş	U		A	D	A	N	A
8	İ	R	A	K		N	A	R

ÇÖZÜM: P-F çizgisi. 9 kemik.

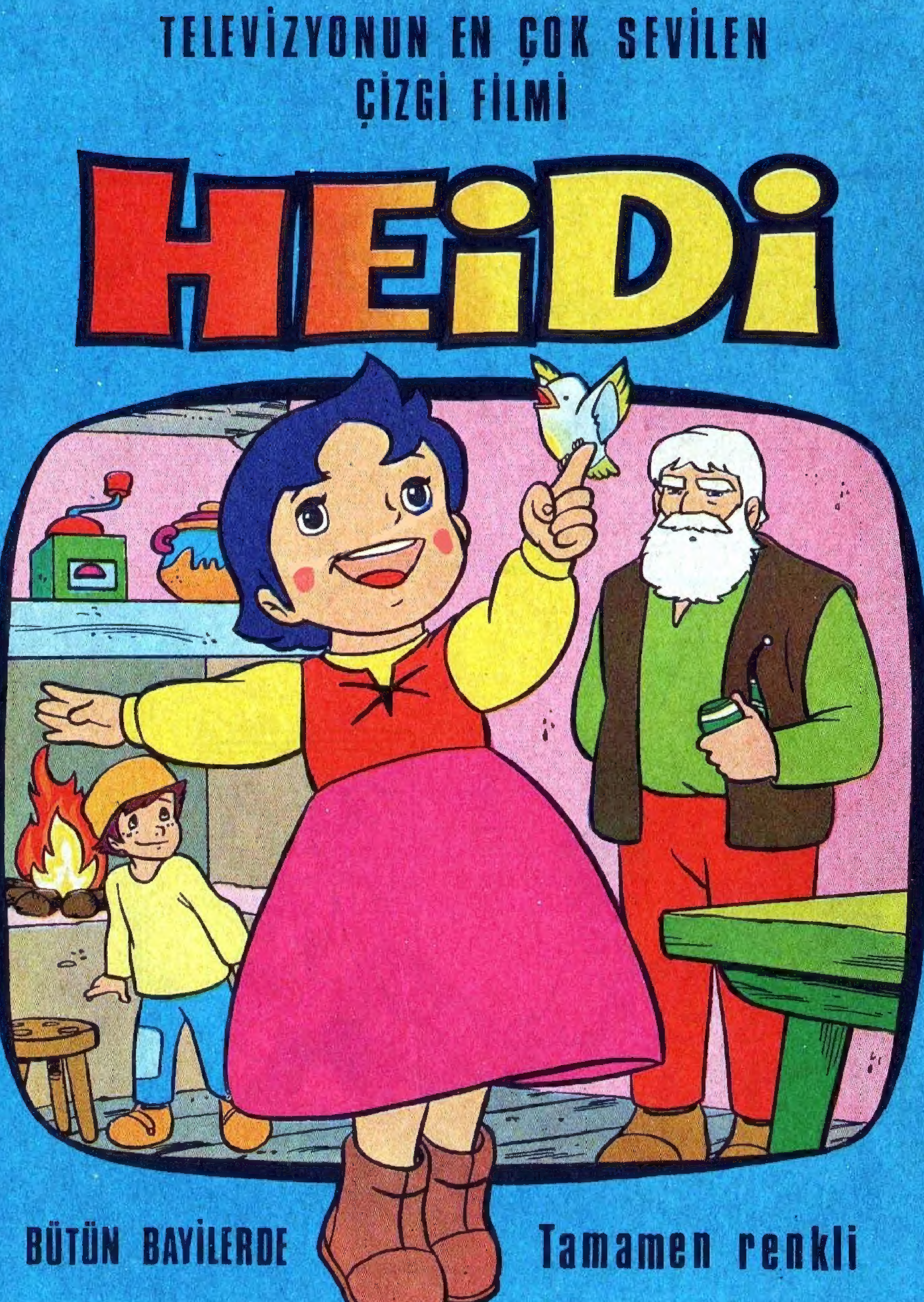
TELEVİZYONUN EN ÇOK SEVİLEN
ÇİZGİ FİLMİ
HEiDi
BÜTÜN BAYİLERDE
Tamamen renkli

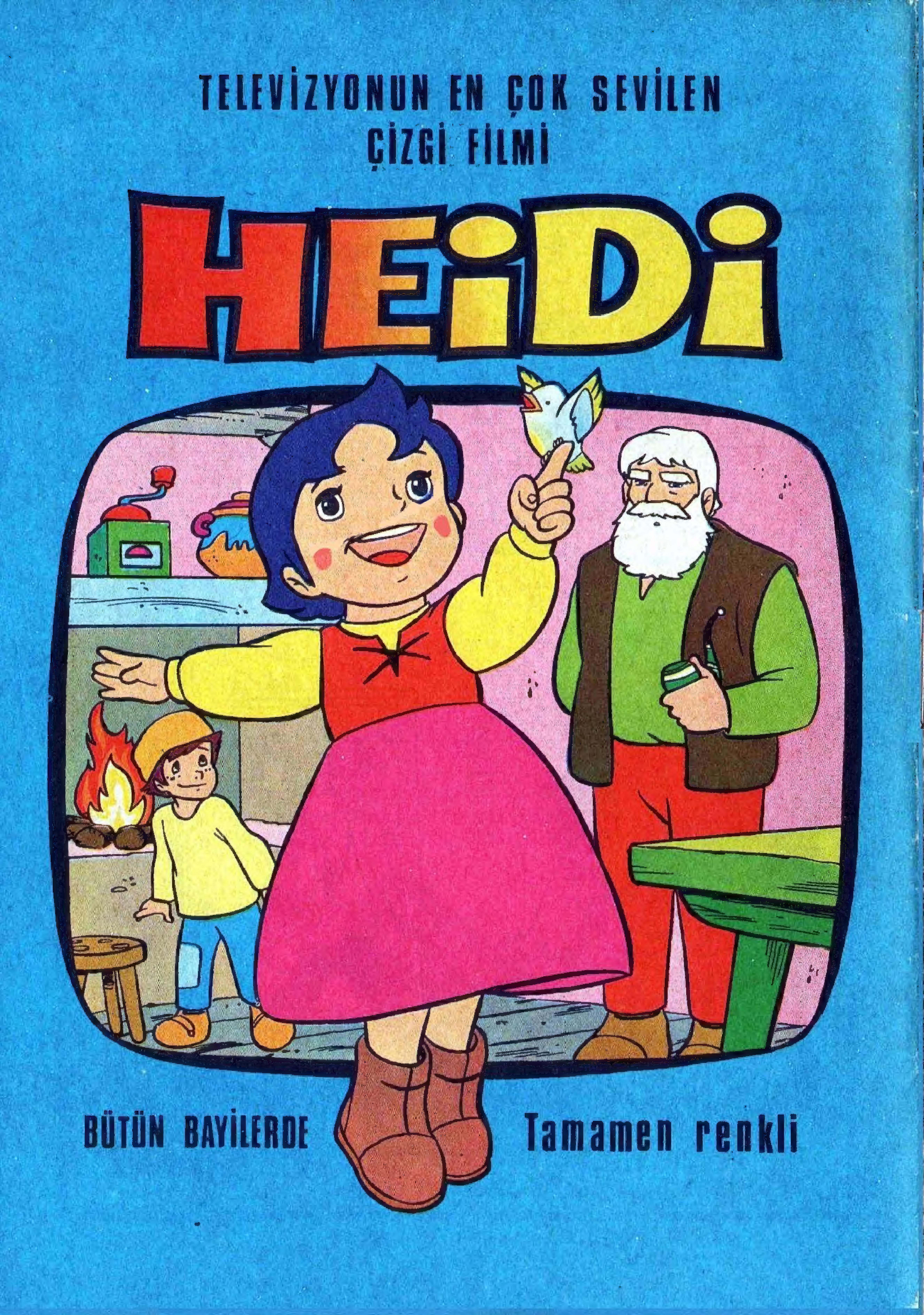
TELEVİZYONUN EN ÇOK SEVİLEN
ÇİZGİ FİLMİ
HEİDİ
BÜTÜN BAYİLERDE
Tamamen renkli

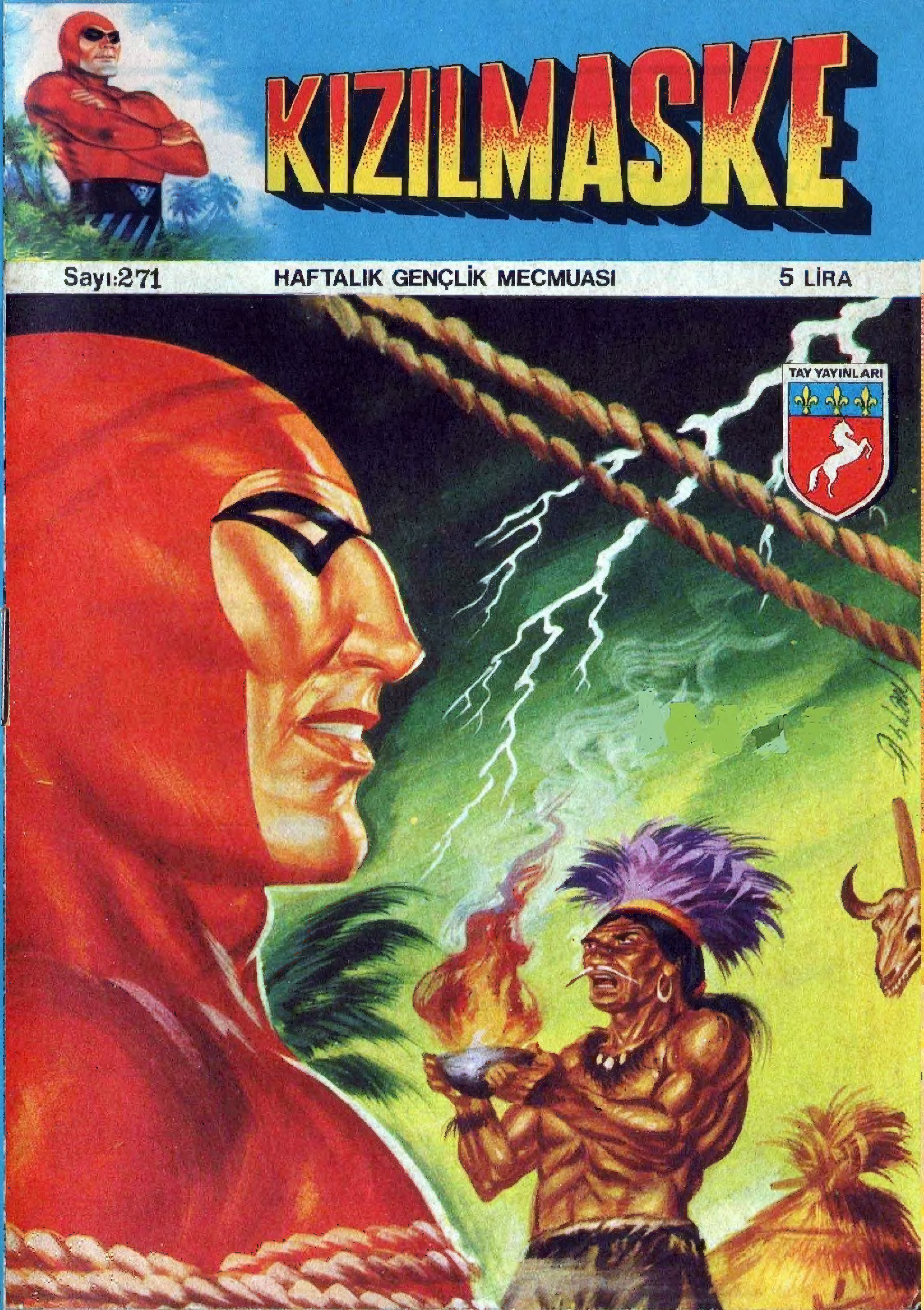
KIZILMASKE
Sayı:271
HAFTALIK GENÇLİK MECMUASI
5 LİRA
TAY YAYINLARI